

**JUNTA DE INFORMACIÓN
DEL CONCURSO DE INGRESO
A LA EDUCACIÓN MEDIA
SUPERIOR**

2021

BIENVENIDOS

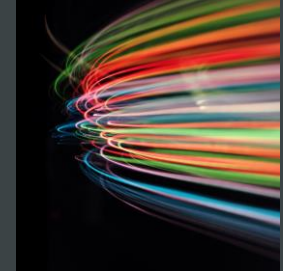



“LA EDUCACIÓN DEBE FORMAR PARA DAR AUTONOMIA A LA PERSONA, PARA QUE SEA CAPAZ DE DECIDIR Y ELEGIR SU CAMINO”.



CONVOCATORIA

Se publicará el **17 de enero en:**

Portal de la COMIPEMS
(www.comipems.org.mx)

Diarios de mayor circulación
en la Zona Metropolitana de
la CDMX.

BASES DE LA CONVOCATORIA:

TIPOS DE ASPIRANTES

 Local

 Foráneo

 INEA

 Egresado

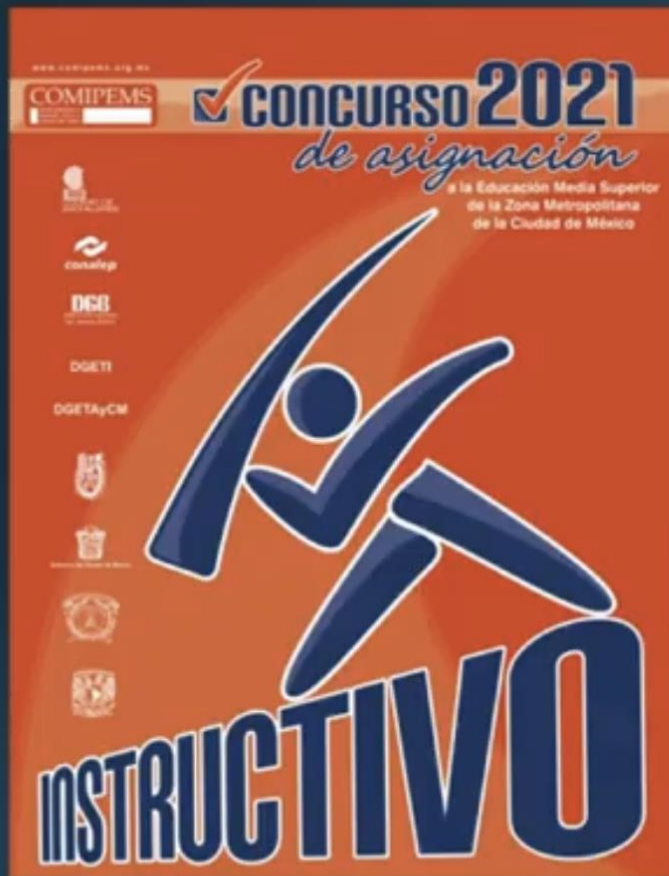

INSTRUCTIVO

- ✚ Convocatoria
- ✚ Etapas del concurso
- ✚ Centros de registro
- ✚ Directorio de opciones educativas

MATERIALES DE APOYO

 Los materiales estarán disponibles para su consulta e impresión en el Portal y en la App de la COMIPEMS.

PRE-REGISTRO

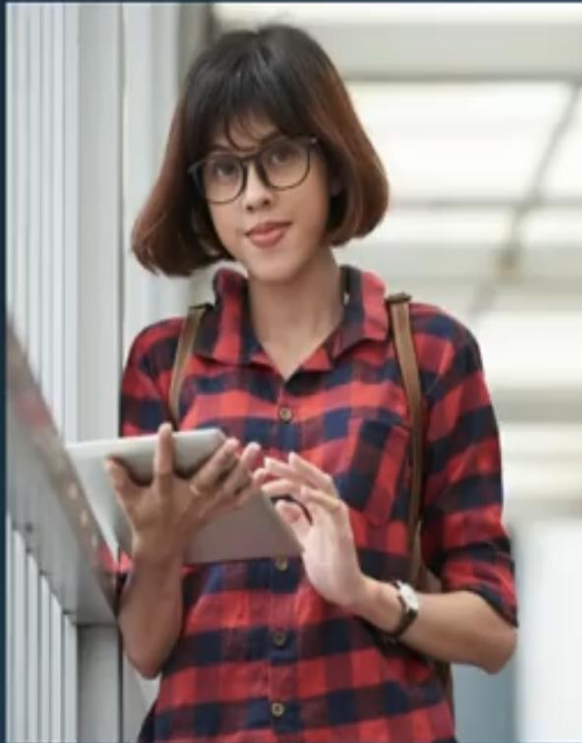

Del 18 de enero al 19 de febrero

- ✚ Tramite realizado por el aspirante vía internet (www.comipems.org.mx)
- ✚ Pueden modificarse los datos
- ✚ Encuesta de datos generales
- ✚ Documentos para el registro

Datos para iniciar el pre-registro

The screenshot shows the 'SISTEMA DE PRE-REGISTRO' interface. At the top left is the 'COMIPEMS' logo with the text 'COMISIÓN INTERMUNICIPAL DE EDUCACIÓN PÚBLICA DE CHIHUAHUA'. To the right is the title 'CONCURSO de asignación' with a checkmark icon and a stylized figure. Below the title is the heading 'SISTEMA DE PRE-REGISTRO'. The main section is titled 'ASPIRANTE QUE CURSA ACTUALMENTE TERCER GRADO DE SECUNDARIA'. It contains two input fields: 'CURP' and 'CLAVE DE CENTRO DE TRABAJO (CCT)'. Below these fields are two buttons: 'ANTERIOR' and 'SIGUIENTE'. At the bottom, there is a list of document examples: 'CERTIFICACIÓN CURP', 'BOLETA', and 'REPORTE DE EVALUACIÓN'. A note at the very bottom states: 'ASPIRANTE QUE NO CUENTE CON CURP Y/O CLAVE DE LA ESCUELA SECUNDARIA DAR UN CLICK AQUÍ'.

COMIPEMS
COMISIÓN INTERMUNICIPAL
DE EDUCACIÓN PÚBLICA DE
CHIHUAHUA

CONCURSO
de asignación

SISTEMA DE PRE-REGISTRO

ASPIRANTE QUE CURSA ACTUALMENTE TERCER GRADO DE SECUNDARIA

CURP:

CLAVE DE CENTRO DE TRABAJO (CCT)

ANTERIOR SIGUIENTE

EJEMPLOS DE DOCUMENTOS DONDE PUEDES ENCONTRAR LA CURP Y CCT
CERTIFICACIÓN CURP BOLETA REPORTE DE EVALUACIÓN

ASPIRANTE QUE NO CUENTE CON CURP Y/O CLAVE DE LA ESCUELA SECUNDARIA DAR UN CLICK AQUÍ

+ correo electrónico vigente

• CCT

• 09DES0221S

• CURP

• CORREO VIGENTE

Folio de pre-registro

.El folio de pre-registro asignado es necesario para poder ingresar al sistema.

SISTEMA DE PRE-REGISTRO



TU INFORMACIÓN HA SIDO GUARDADA CON ÉXITO

ASPIRANTE: **MIRANDA GARFIAS IBET LILIANA**

CATEGORÍA: **ASPIRANTE EGRESADO**

TU FOLIO DE PRE-REGISTRO ES: **IL10000024** TE SUGERIMOS QUE LO ANOTES PORQUE LO VAS A REQUERIR PARA CONCLUIR TU PRE-REGISTRO.

Has finalizado el primer paso. Para concluir tu trámite, te falta:

- Paso 2 - Generación del formato para el pago referenciado
- Paso 3 - Encuesta de datos generales
- Paso 4 - Captura de opciones educativas
- Paso 5 - Impresión de documentos para el Registro

Estos pasos los puedes realizar en este momento o posteriormente

[CONTINUAR !\[\]\(41f056cec2ea9da453f2d4b9c95284fa_img.jpg\)](#)

ASPIRANTES CON DISCAPACIDAD

- ✓ Identificación de aspirantes con discapacidad y el apoyo que requieren para presentar el examen.
- ✓ Generación de la “Solicitud de apoyo para aspirantes con discapacidad”.

Preguntas en el pre-registro:

- ¿Tienes alguna discapacidad?
- Selecciona el tipo de discapacidad que tienes.
- ¿Requieres algún tipo de apoyo para presentar tu examen?
- Selecciona el tipo de apoyo que deseas que se te brinde el día del examen.

Principales errores durante el pre-registro



- ✘ CCT
- ✘ Folio de Pre-registro
- ✘ CURP
- ✘ Correo electrónico

contacto@comipems.org.mx

Educatel: 3601 7599,
800 288 6688

Aspectos a considerar para la solicitud:

Fotografía:

1. Tamaño infantil reciente, impresa en papel fotográfico, a color o blanco y negro.
2. El sistema podrá capturar la imagen fotográfica de todos los aspirantes que así lo decidan.

Centro de registro (C.R.):

Si por la ubicación de la escuela hay mas de un Centro de Registro, se deberá elegir a cual se acudirá.

Horario:

El sistema asignará el horario en que deberá asistir el aspirante a registrarse.

Aspectos a considerar para elaborar el listado de opciones educativas.

Durante el llenado, se recomienda:

- ✚ Ordenar por preferencia de las opciones educativas.
- ✚ Tipos de bachillerato.
- ✚ Intereses y aptitudes.
- ✚ Ubicación de los planteles.
- ✚ Elegir el mayor número de opciones.
- ✚ Solicitar opciones de alta y baja demanda ordenadas del mayor al menor número de aciertos de los años anteriores.

Documentos básicos para el registro

COMIPEMS  **2021**

SOLICITUD DE REGISTRO

DATOS DE PRE-REGISTRADO:
 NOMBRE: ARANDA VEGA NICOLÉ
 CURP: AAAM150210M0001
 CATEGORÍA: LOCAL



DEBES PRESENTARTE el 30 de marzo de 2021 de 13:00 a 16:00 horas, para realizar tu registro en el siguiente centro:

Centro de registro 02 Centro de Estudios Tecnológicos Industrial y de Servicios N°15, Ubicado en Zona Blanca y Domato s/n, C.U. Adolfo SRI, C.P. 61000, Alcabala ALVARO ORRIGÓN.

DOCUMENTOS OBLIGATORIOS A ENTREGAR AL MOMENTO DE REALIZAR TU TRÁMITE DE REGISTRO:

- Certificación de Dominio-Buscador
- Notificación de Registro (Hoja 1)
- Listado de opciones educativas seleccionadas (Impreso vía Internet Hoja 2)

DATOS DE LA ESCUELA SECUNDARIA DE PROCEDENCIA

NOMBRE DE LA ESCUELA: ESCUELA SECUNDARIA TÉCNICA 46
CLAVE DE CENTRO DE TRABAJO: 000000000

¡IMPORTANTE!

- REQUISITA TU CUALIFICACIÓN LABORAL Y REGISTRARTE EN TU AGENCIA EMPLEADORA, PARA ACTIVAR LA CONCERTACIÓN CON EL AGRAVADO DE DOMINIO-BUSCADOR, CENTRO DE REGISTRO Y DE AYUDA PARA LA ACTIVACIÓN Y REGISTRO DE TRABAJO.
- AL SER CON UN TRABAJO AUTÓNOMO, PARA ACTIVAR LA REGISTRO DE DOMINIO-BUSCADOR DEL CENTRO DE REGISTRO.

El aspirante es el responsable de la veracidad de los datos que proporciona en esta solicitud. En caso de no cumplir con los requisitos establecidos en el presente formulario, el aspirante será responsable de las consecuencias derivadas de no cumplir con los requisitos establecidos en el presente formulario.

Hoja 1

COMIPEMS 

LISTADO DE OPCIONES EDUCATIVAS

DATOS DE PRE-REGISTRADO:
 NOMBRE: ARANDA VEGA NICOLÉ
 CURP: AAAM150210M0001
 CATEGORÍA: LOCAL

ORDEN DE PREFERENCIA

NO.	OPCIÓN
1	OPCIÓN 1
2	OPCIÓN 2
3	OPCIÓN 3
4	OPCIÓN 4
5	OPCIÓN 5
6	OPCIÓN 6
7	OPCIÓN 7
8	OPCIÓN 8
9	OPCIÓN 9
10	OPCIÓN 10
11	OPCIÓN 11
12	OPCIÓN 12
13	OPCIÓN 13
14	OPCIÓN 14
15	OPCIÓN 15
16	OPCIÓN 16
17	OPCIÓN 17
18	OPCIÓN 18
19	OPCIÓN 19
20	OPCIÓN 20
21	OPCIÓN 21
22	OPCIÓN 22
23	OPCIÓN 23
24	OPCIÓN 24
25	OPCIÓN 25
26	OPCIÓN 26
27	OPCIÓN 27
28	OPCIÓN 28
29	OPCIÓN 29
30	OPCIÓN 30

¡IMPORTANTE!

El aspirante es el responsable de la veracidad de los datos que proporciona en esta solicitud. En caso de no cumplir con los requisitos establecidos en el presente formulario, el aspirante será responsable de las consecuencias derivadas de no cumplir con los requisitos establecidos en el presente formulario.

Nombre y firma del aspirante y del padre o tutor

Hoja 1

Formato para el depósito personalizado:

CONVENIO	IMPORTE	TIPO DE MONEDA
5511	\$ 385.00	MONEDA NACIONAL
REFERENCIA AAVM821023HDFRGG02L2000000412345678		
NOMBRE DEL ASPIRANTE ARANDA VEGA MIGUEL		

Nota: En caso de tener problemas con el pago en el banco, dirigirse con el subdirector de la sucursal, para que se comunique a las extensiones 17595, 17565, 17560, 17619, 17662 y 17561.
Dudas y aclaraciones: cashsp@santander.com.mx

En caso de tener dudas sobre el Concurso de Asignación, enviar un correo electrónico a: contacto@comipems.org.mx

REGISTRO

Del 2 al 16 de marzo

- En el centro de registro asignado o elegido según domicilio escolar.
- Presencial. (Según Cita).
- Documentación impresa.
- Se entregará la guía del examen y el comprobante-credencial
- Uso de cubre boca.
- Se llevarán a cabo las medidas sanitarias pertinentes.



Comprobante-credencial

Folio del aspirante

Datos del aspirante

Opciones educativas

Información para presentación del examen

Mapa de ubicación de la sede de aplicación del examen

COMIPEMS
COMPROBANTE-CREDENCIAL
www.comipems.org.mx

POLE
34011180

ASPIRANTE
ARVMEU02H0FPRO002

ASPIRANTE
MICHAEL ARANDA VEGA

PRESENTARÁ EL EXAMEN EL: 21 DE JUNIO A LAS 14:30 HRS
EN LA SEDE DE APLICACIÓN: PREPARATORIA OFICIAL NUM. 89
GRUPO: 8 Y TURNO: VESPERTINO
UBICADA EN: LÍNEA DURAN CASTRO Y AV. PESQUERA
LONJAS DE SAN JUAN BOSCHATEPEC, SAN JUANICO, ZONA ORIENTE DE SALMIPIANTLA

SEDE DE APLICACIÓN E-ONE
Escuela Preparatoria Oficial, No. 89

OPCIONES SELECCIONADAS

No.	Clave	Nombre	No.	Clave	Nombre
1	COMIP02	SECCION EDUCACION Y T. PROFESION	11	COMIP03	LECTURAS
2	COMIP03	SECCION MEGACONSUMO	12	COMIP04	LECTURAS
3	COMIP04	SECCION EDUCACION Y T. PROFESION	13	COMIP05	LECTURAS
4	COMIP05	SECCION EDUCACION Y T. PROFESION	14	COMIP06	LECTURAS
5	COMIP06	SECCION EDUCACION Y T. PROFESION	15	COMIP07	LECTURAS
6	COMIP07	SECCION EDUCACION Y T. PROFESION	16	COMIP08	LECTURAS
7	COMIP08	SECCION EDUCACION Y T. PROFESION	17	COMIP09	LECTURAS
8	COMIP09	SECCION EDUCACION Y T. PROFESION	18	COMIP10	LECTURAS
9	COMIP10	SECCION EDUCACION Y T. PROFESION	19	COMIP11	LECTURAS
10	COMIP11	SECCION EDUCACION Y T. PROFESION	20	COMIP12	LECTURAS

2017-18 2018-19 2019-20 2020-21

COMIPEMS ASPIRANTE 210-TP-PO-001-03 REV. 1

Preguntas frecuentes del registro

¿Qué puedo hacer si no puedo asistir en la fecha que me corresponde registrarme?

¿Qué hacer si el aspirante no puede realizar el registro personalmente?



PRESENTACIÓN DE EXAMEN

19, 20, 26 y 27 de junio

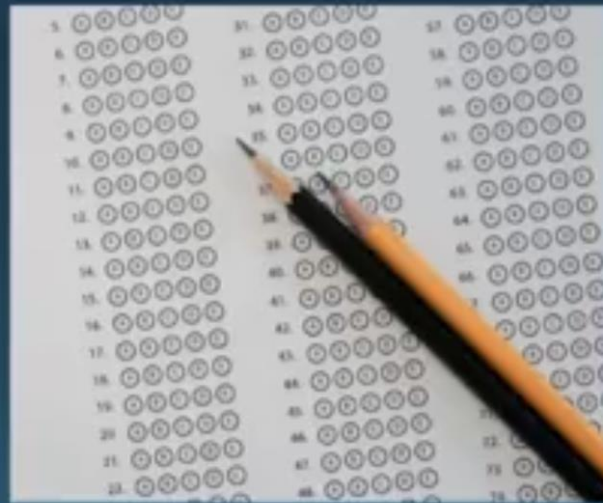

PROCEDIMIENTO PARA LA ASIGNACIÓN DE LUGARES

La asignación se realizará teniendo en cuenta solo a los aspirantes que hayan presentado el examen y que hayan concluido la educación en tiempo y forma.

El sistema ordena a los aspirantes conforme a su número total de aciertos, desde el más alto hasta el más bajo.

Inicia con el grupo de aspirantes con mayor número de aciertos, se verifica que cumplan con los requisitos establecidos por las instituciones y se les asigna según el orden de preferencia establecido en su solicitud.

Claves de resultado del Concurso

- ASI • Asignado
- SC • Sin certificado
- N/P • No presentó el examen
- CDC • Con derecho a otra opción
- B/I • Baja por irregularidad

PUBLICACIÓN DE RESULTADOS

✦ **30 de julio**

✦ www.comipems.org.mx

✦ www.sep.gob.mx

✦ Correo electrónico

✦ Educatel: 3601 7599, 800 288 6688



FOLIO: 34990762 CURP: AAVMRE1412HDFRGG01
MIGUEL ARANDA VEGA
PUNTAJE OBTENIDO EN EL EXAMEN: 113
RESULTADO: ASP (ASIGNADO EN LA OPCIÓN SEÑALADA)
INSTITUCIÓN DE ASIGNACIÓN: I.P.N.
DIR. CENTRO DE ESTUDIOS CONTINUOS Y TECNOLÓGICOS ACREDITADO
"MIGUEL BERNARDO" RAMA DE INGENIERÍA Y CIENCIAS BÁSICAS
Av. Sierra Gorda de la Misión s/n. 733, Col. Lomas de Santa, C.P. 71200
Tehuacan, Puebla.

OPCIÓN	ASIGNACIÓN	PUNTAJE OBTENIDO	PUNTAJE MÍNIMO	PUNTAJE MÁXIMO
1	ASIGNADO	113	100	120
2	NO ASIGNADO
3	NO ASIGNADO
4	NO ASIGNADO
5	NO ASIGNADO
6	NO ASIGNADO
7	NO ASIGNADO
8	NO ASIGNADO
9	NO ASIGNADO
10	NO ASIGNADO
11	NO ASIGNADO
12	NO ASIGNADO
13	NO ASIGNADO
14	NO ASIGNADO
15	NO ASIGNADO
16	NO ASIGNADO
17	NO ASIGNADO
18	NO ASIGNADO
19	NO ASIGNADO
20	NO ASIGNADO

Reporte de cualquier infracción, la Comisión Ejecutiva de Selección... de el examen... de el examen... de el examen...



Nota: El proceso de asignación es de carácter personal y reservado, por lo que cualquier uso indebido que se le pudiese dar es responsabilidad del aspirante.



INSTITUTO POLITÉCNICO NACIONAL

Resolución de Impugnación

- Impugnación de la asignación... (text continues)
- Resolución de la Comisión Ejecutiva de Selección... (text continues)

Nota: Este es un documento de carácter reservado y personal, por lo que cualquier uso indebido que se le pudiese dar es responsabilidad del aspirante.

• **GRACIAS POR SU ATENCION**